

らしんばん

THE COMPASS

表紙撮影：伊藤 梅香【ともに歩む、新たな一歩】



新理事長(病院長)挨拶



理事長兼病院長
安藤 秀明

このたび令和8年4月より、市立秋田総合病院の病院長を拝命いたしました。これまで私は、秋田大学大学院医学系研究科において、学生教育、消化器外科および緩和医療を中心に診療・教育・研究に携わってまいりました。長年、急性期医療と人生の最終段階に寄り添う医療の双方に関わってきた経験を、今後は本院の運営に活かしてまいりたいと考えております。

振り返りますと、今から36年前、外科研修医として本院に1年間勤務させていただいたことが、私の医師人生の原点の一つとなっております。当時の諸先輩方から学んだ「地域に根ざした医療」の重要性は、現在に至るまで私の臨床観の基盤となっております。このたび再びこの地で勤務する機会をいただいたことに、深いご縁と責任の重さを感じております。

本院は、小児救急をはじめとする政策医療を担う急性期病院として、地域の皆さまに高度で質の高い医療を提供する使命を有しております。救急医療、感染症対応、専門的治療の充実を図りながら、安心して受診していただける体制の強化に努めてまいります。また、医療の質の向上に加え、職員一人ひとりが力を発揮できる環境づくりにも取り組み、持続可能な医療提供体制の構築を目指してまいります。

一方で、医療は病院の中だけで完結するものではありません。予防医療の推進や、退院後の生活を見据えた支援体制の構築が、これまで以上に重要となっております。地域の医療機関の先生方、介護・福祉関係者の皆さまと緊密に連携し、切れ目のない医療・ケアを実現することが求められています。本院としても、地域医療連携を一層強化し、「地域で治し、地域で支える」体制づくりに積極的に取り組んでまいります。

今後は、地域の皆さまとともに、医療・介護・福祉が有機的に結びついた基盤を構築し、誰もが安心して暮らし続けられる地域社会の実現に貢献していきたいと考えております。そのためにも、皆さまとの対話を大切にしながら、本院の役割と価値を共に考え、より良い地域医療の未来を築いてまいります。

引き続き、ご理解とご支援を賜りますよう、何卒よろしくお願い申し上げます。





前理事長
伊藤 誠司

理事長 退任のご挨拶

この度市立秋田総合病院を退職いたしました。

昭和50年に弘前大学医学部を卒業後、旧病院のさらに前の病院で昭和52年10月から1年間、旧病院がちょうど新築・開業になった昭和60年8月から2度目の勤務となりましたが、令和8年3月31日までの40年5か月の長きにわたり当院に奉職させていただきました。令和4年10月に現病院が新築開業したため、3つの病院で医療に従事してまいりました。この間には、平成23年3月11日の大震災や令和2年の新型コロナウイルス感染症のパンデミック、さらには新型コロナウイルス感染症の流行の中での病院新築など様々な困難・苦難を経験しましたが、病院の職員・関係者や秋田大学や弘前大学や医師会をはじめとする地域の医療関係者、行政の関係者など、多くの皆様のご支援をいただいて今日に至りましたことに感謝申し上げます。

秋田県は少子化による人口減少や地域の高齢化など将来を取り巻く環境はとてつもないものがありますが、地域の保健・医療を維持し向上させていくために皆様の今後も変わらぬご協力とご支援をよろしくお願いいたします。



前病院長
佐藤 勤

病院長 退任のご挨拶

2010年市立秋田総合病院外科に着任以来、連携する関係者の皆さまには本当にお世話になりました。外科の成り手不足が深刻化する中、どうやって楽しく仕事しながら医師として成長できるのかという難題に皆で試行錯誤しながら取り組んだ16年でした。この間、約1万件の手術を経験させていただき、当院の医師は若いながら、肝胆膵、胃腸どの分野でもリーダーとしてやっていける実力を持った医師として成長しました。私の急な退任ということもあり、外科のまとめ役として秋田大学医局の後輩打波先生に来ていただきました。さらに充実した体制になりましたので、どうぞこれまで同様に患者さんをご紹介いただきたく存じます。

着任後、連携室や医療安全、医師会活動にも加わらせていただきました。また、電子カルテ導入、新病院の基本構想から完成まで、その間のコロナ禍など、さまざまな経験をさせていただきました。病院長としては在任期間が短かいた仕事はできませんでしたが、それでも今後の道筋を少しは示すことはできたかと思っております。皆さまのおかげでここまでやってこられました。本当にありがとうございました。今後とも市立秋田総合病院をどうぞよろしくお願い申し上げます。

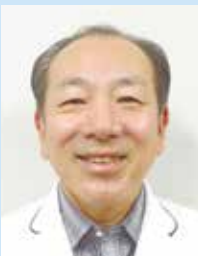

前センター長
石田 俊哉

センター長 退任のご挨拶

近隣の医療機関の皆様には、日ごろから大変お世話になっております。新病院になり、患者サポートセンターは新たに体制を強化して良好な地域医療連携を目指してきました。私は、2023年4月から患者サポートセンター長として尽力してきましたが、この3月で退任することになりました。

まだまだ組織として不十分なことも多々あり、皆さまのご希望に添えなかったことや注意が行き届かなかったこと、失礼な対応などもあったかと思っております。これまでの反省点を踏まえつつ、信頼される中核病院を目標に、4月からは新たな体制で臨みます。

3年間ありがとうございました。今後も円滑な地域連携を目指していきますので、患者サポートセンターへの御指導ならびに御協力をよろしくお願いいたします。



副院長
打波 宇

患者サポートセンター長兼副院長 就任のご挨拶

このたびご縁をいただき、当院に副院長として着任するとともに、患者サポートセンター長を拝命いたしました。これまでは能代市のJCHO秋田病院において外科医兼副院長として勤務してまいりましたが、新たな立場で秋田市の地域医療に関わる機会をいただき、大変光栄に感じております。患者サポートセンター長は、これまで石田先生が築いてこられた役割を引き継ぐ形となり、その重責を改めて実感しております。

急性期医療を担う当院の使命は、地域の医療機関の先生方との信頼に基づく連携の中でこそ十分に果たされるものと考えております。患者サポートセンターでは、紹介・逆紹介の円滑化に加え、入院支援や医療相談を通じて、地域の医療の流れを大切にしながら、患者さんが安心して医療を受け続けられる体制づくりに努めてまいります。

今後は地域の先生方のお考えや日頃のご尽力に学びつつ、顔の見える関係を大切に、相談しやすく実効性のある連携の充実に力を尽くしてまいります。地域医療の一端を担う立場として、微力ながら貢献できれば幸いです。今後ともご指導、ご連携のほどよろしくお願い申し上げます。



副院長
辻 剛俊

副院長 就任のご挨拶

私は幼少期に、秋田刑務所向かいの官舎(取り壊され、現在はいとく川尻店)に住んでおり、総社の社や病院近隣の友人宅で遊び、川尻小学校を卒業いたしました。通院したことはありませんでしたが、当時の古い病院を眺めていた記憶が残っています。大学は弘前大学へ進学し、大学院を経て、青森県内の関連病院や大学病院で10年間にわたり研鑽を積んでまいりました。その後、ご縁があって当院に赴任し、18年が経過いたしました。専門領域の学会活動や先進医療の取入れ、研修医の指導などで、充実した時間であったという間でした。

今回、副院長を拝命させていただくことになりましたが、子供の頃から慣れ親しんだこの病院で、長きにわたり勤務できたことに深い縁を感じております。これからも地域に根ざし、患者さんから選ばれるような病院になるように努力していきたいと思っておりますので、よろしくごお願いいたします。



副院長
片寄 喜久

副院長 就任のご挨拶

この度副院長を拝命しました片寄喜久です。2011年5月より当院に勤務し、乳腺・内分泌疾患とがん診療を中心に、当院の理念である「すべての人々の幸福のため、良質で安全な医療を提供し続けます」を心に秘め、皆様の診療をしてまいりました。最近の医療環境はコロナや物価高など、患者さんや病院にとって厳しい状況です。今後人口が減少し、高齢化が進む秋田にとって、更に厳しい状況になると思われます。公的病院としての役割を十分理解し、当院の上記理念を確実に遂行するため、経営戦略を全職員が理解・実践し、より高いレベルの診療を行う所存です。今後も患者さんが「またこの病院に診てもらいたい」と思っていただけること、職員が当院で働きたいと思える病院経営に微力ながら、努力してまいります。新病院建設後の最新医療機器を導入していただき、皆様により良い治療をお届けできる環境も整っております。今年度より理事長も交代となり、心新たに皆様に最良の医療をおとどけしますので、何卒よろしくごお願い申し上げます。



副院長
石川 千夏

副院長 就任のご挨拶

このたび、副院長兼看護部長を拝命いたしました。

日頃より地域の医療機関・施設の皆様には多大なるご支援とご協力を賜り、心より感謝申し上げます。

これまで看護部長として研鑽を積んで参りましたが、今後は副院長として、より広い視野で地域の皆様と連携しながら質の高い医療・ケアの提供に邁進する所存です。

医療は一つの病院で完結するものではなく、地域全体で支え合い、繋いでいくものと考えております。その中で当院が果たすべき役割を大切に、患者さんとそのご家族が「この病院で良かった」と言っていただけよう、看護の専門性を活かした多角的な視点で取り組んで参ります。

甚だ微力ではございますが、地域から信頼され、選ばれる病院を目指し全力を尽くして参ります。今後とも変わらぬご指導・ご鞭撻を賜りますようお願い申し上げます。

第58回 市立病院地域医療連携の会のご案内

◎日時/令和8年6月2日(火) 18:40~20:05

◎場所/市立秋田総合病院5F講堂ハイブリッド開催(ZOOMによるオンライン)

開会挨拶、報告 18:40~18:45

開会挨拶 理事長(兼)病院長 安藤 秀明

紹介症例検討&mini lecture 18:45~19:00

紹介症例検討&mini lecture 「前立腺癌について」
泌尿器科 石田 俊哉

特別講演 19:00~20:00

テーマ「持続可能な地域医療を考える -小児・新生児医療の現状と展望-」
秋田大学大学院医学系研究科 医学専攻 機能展開医学系小児科学講座
教授 新井 浩和

閉会挨拶 20:00~20:05

閉会挨拶 副院長(兼)患者サポートセンター長 打波 宇

お申し込み方法

お申し込みは、メールか二次元バーコードでお願いします。
締め切り:令和8年5月28日

[e-mail]ac840963@akita-city-hospital.jp

①研修会名②氏名・職種③施設名④連絡先を記載して下さい



or



※本会は日本医師会生涯教育講座(1単位、CC12)として申請しております。

■ 新任採用医師紹介 (16名) 令和8年4月1日採用 ①認定医・専門医 ②自己紹介

泌尿器科 **むとう 武藤** **ゆみな 弓奈** 秋田大学 2013年卒

①日本泌尿器科学会専門医、指導医
②市立病院での勤務は初めてとなります。至らぬ点多々あると思いますがご指導ご鞭撻をよろしくお願いいたします。

泌尿器科 **もり 森** **みずき 瑞季** 山梨大学 2018年卒

①泌尿器科専門医
②市立病院での勤務は初めてですが、皆様のお役に立てるよう頑張りますので、よろしくお願いいたします。

消化器内科 **みやた 宮田** **りゅうせい 隆成** 秋田大学 2021年卒

②本年度より赴任いたしました。消化器内科の宮田隆成と申します。患者様に寄り添い、安心して相談していただける診療を心がけ、地域医療に貢献できるよう努めて参ります。よろしくお願いいたします。

脳神経内科 **しおり ワッツ** **志保里** 岩手医科大学 2013年卒

①内科認定医・神経内科専門医
②中絶総合病院で13年働いてきました。大川先生の下で勉強したく、この度動かせていただくことになりました。今まで多くの先生方の支えもあり、育児と両立して何とかなってこれました。これまでの様々な経験を活かし、患者さんに寄り添える医療を行えるよう努めてまいります。よろしくお願いいたします。

脳神経内科 **みうら 三浦** **ゆりの 友梨乃** 秋田大学 2024年卒

②脳神経内科の三浦友梨乃と申します。初期研修に引き続き市立病院で勤務することとなりました。地元秋田県の医療に貢献できるよう努めてまいりますので、何卒よろしくお願いいたします。

麻酔科 **ささき 佐々木** **なつき 夏貴** 秋田大学 2020年卒

①麻酔科標榜医
②秋田大学医学部附属病院より異動してまいりました。市立病院での勤務は4年ぶりとなります。安全な麻酔管理に努めてまいりますので、どうぞよろしくお願いいたします。

耳鼻咽喉科 **くらみつ 倉光** **かすみ 佳澄** 秋田大学 2023年卒

②お世話になった先生方に少しでも恩返しができるよう、また地域の皆様のお役に立てるように精進して参ります。頭頸部領域で困りごとがありましたらいつでもご相談ください。よろしくお願いいたします。

精神科 **せしも 瀬下** **ほうしゅう 豊崇** 秋田大学 2023年卒

②秋田県秋田市出身です。生まれ育った地域に貢献できるように努めてまいります。よろしくお願いいたします。

循環器内科 **せんば 仙場** **しほ 志保** 秋田大学 2017年卒

①内科専門医、循環器内科専門医、超音波専門医
②秋大附属病院から赴任しました。心臓のごでお困りの際はお気軽にお声がけください。どうぞよろしくお願いいたします。

循環器内科 **おおしま 大島** **あきら 旦** 秋田大学 2023年卒

②秋田大学医学部附属病院より異動して参りました。何卒よろしくお願いいたします。

外科 **すすき 鈴木** **こうだい 広大** 秋田大学 2016年卒

①外科専門医
②市立横手病院から異動して参りました。地域の医療に貢献できるよう精進して参りますので、何卒よろしくお願いいたします。

外科 **やぶき 矢吹** **りと 理人** 東北医科薬科大学 2024年卒

②今年度より消化器外科の一員としてお世話になります。秋田大学医学部附属病院での初期研修中に3ヶ月間たすき掛けで勤務した以来となります。地域の皆様のお役に立てるよう努めてまいりますのでご指導ご鞭撻のほど何卒宜しくお願いいたします。

外科 **なら 奈良** **ゆうのすけ 悠之介** 秋田大学 2024年卒

②大曲厚生医療センターで初期研修を終え、今年度から専攻医としてお世話になります。ご指導ご鞭撻のほどよろしくお願いいたします。

救急科 **ながさき 長崎** **ひろかず 博和** 自治医科大学 2014年卒

②自治医大の義務年が明け、救急科に赴任致しました。主に1次医療機関勤務であったため、慣れずご迷惑をおかけすることもあるかと思いますが、貢献できるよう努めて参ります。何卒よろしくお願いいたします。

産婦人科 **きたじま 北嶋** **あやか 彩夏** 秋田大学 2024年卒

②初期研修からお世話になっている当院で、引き続き勤務させていただくこととなりました。産婦人科専攻医として地域の方々のお役に立てるよう精進して参ります。ご指導ご鞭撻のほどよろしくお願いいたします。

小児科 **むらかみ 村上** **りきや 力也** 自治医科大学 2014年卒

②地域の子供たちが健やかに成長できるよう、一人ひとりに寄り添った丁寧な診療を心掛けて参ります。ご鞭撻のほど何卒よろしくお願いいたします。

■ 1年次研修医紹介 (7名)

いくま 猪熊 **はるか 春花** 秋田大学 2025年卒

研修医1年目の猪熊春花と申します。学生実習でお世話になった当院で研修に臨めることを、大変嬉しく思っております。周囲への感謝を忘れず、日々一歩ずつでも成長できるよう努めてまいりますので、ご指導ご鞭撻のほど、よろしくお願いいたします。

いとう 伊藤 **そら 空** 秋田大学 2026年卒

はじめまして。この度、市立秋田総合病院で研修させていただくことになりました伊藤空と申します。日々学ぶ姿勢を大切にし、患者さんに寄り添った医療を実践できるよう努めてまいります。ご指導のほどよろしくお願いいたします。

くさなぎ 草薨 **みほ 美穂** 秋田大学 2026年卒

研修医1年目の草薨美穂と申します。地域医療に貢献できる医師になれるよう、初心を忘れず、学び続ける姿勢を大切にしながら成長していきたいと思っております。至らぬ点多いと思いますが、ご指導ご鞭撻のほどよろしくお願いいたします。

くどう 工藤 **ゆめの 夕明乃** 秋田大学 2026年卒

研修医1年目の工藤夕明乃と申します。積極的に研修に挑み、1日でも早く地域医療に貢献できるように頑張っています。至らぬ点多いと思いますが、ご指導ご鞭撻の程よろしくお願いいたします。

ほそだ 細田 **りか 里佳** 秋田大学 2026年卒

研修医1年目の細田里佳と申します。基礎を大切に、誠実な姿勢で患者様に寄り添える医師を目指します。至らない点ばかりかと存じますが、一杯頑張ります。ご指導ご鞭撻のほど、よろしくお願いいたします。

そりまち 反町 **ゆう 悠** 秋田大学 2026年卒

今年より研修医として着任いたしました反町悠と申します。患者様に寄り添い、基本を大切にしながら日々研鑽を重ね、信頼される医師を目指して精進してまいります。ご指導のほどよろしくお願いいたします。

たつ 辰 **かなこ 奏子** 秋田大学 2026年卒

研修医1年目の辰奏子と申します。感謝の気持ちを忘れず、一日一日を大切にしながら、秋田の医療に貢献できるよう努力を重ねてまいります。至らぬ点多いかと存じますが、ご指導ご鞭撻のほどよろしくお願いいたします。

■ 令和7年度 異動医師 (令和8年3月31日付異動)

診療科	氏名	異動先	診療科	氏名	異動先	診療科	氏名	異動先
泌尿器科	高橋 佳子	秋田大学医学部附属病院	脳神経内科	安藤 賀子	秋田大学医学部附属病院	精神科	小阪 剛	—
泌尿器科	加藤 大	秋田大学医学部附属病院	麻酔科	武田 晴香	大曲厚生医療センター	循環器内科	佐々木 琢	秋田大学医学部附属病院
消化器内科	大久保 亮	秋田大学医学部附属病院	耳鼻科	富永 李湖	大曲厚生医療センター	外科	白水 翔	秋田大学医学部附属病院

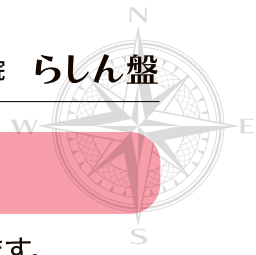

令和7年度 地域医療連携室実績

日頃、地域医療連携室を通じ多くの患者さんをご紹介いただき誠にありがとうございます。
令和7年度の実績がまとまりましたのでご報告いたします。今後ともどうぞよろしくお願い致します。

1 令和7年度 紹介件数

年度	紹介件数
令和7年度	10,467
令和6年度	9,897
令和5年度	9,474

月別紹介件数年度比較(R5年～R7年)

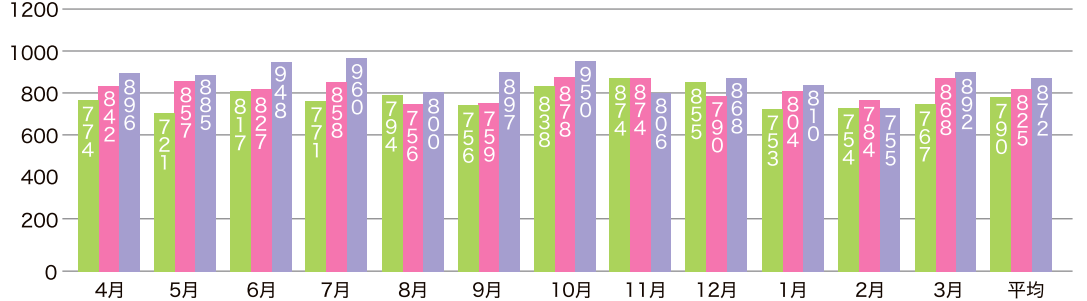

2 令和7年度 逆紹介件数

年度	紹介件数
令和7年度	12,578
令和6年度	11,738
令和5年度	10,357

月別逆紹介件数年度比較(R5年～R7年)

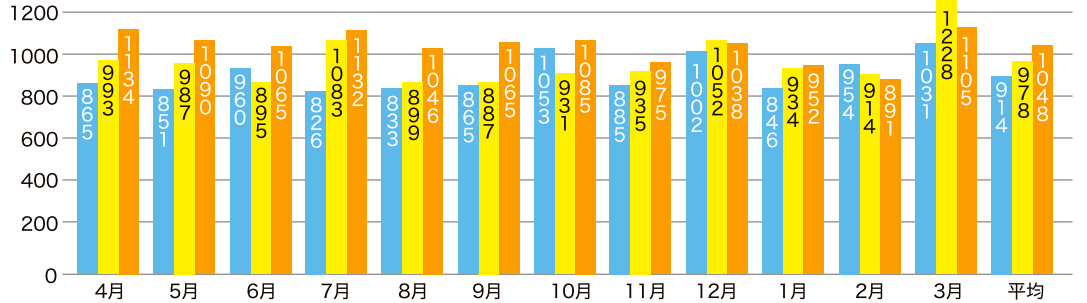

3 令和7年度 診療科別 紹介・逆紹介件数

■ 逆紹介件数(上段)
12,578件
■ 紹介件数(下段)
10,467件

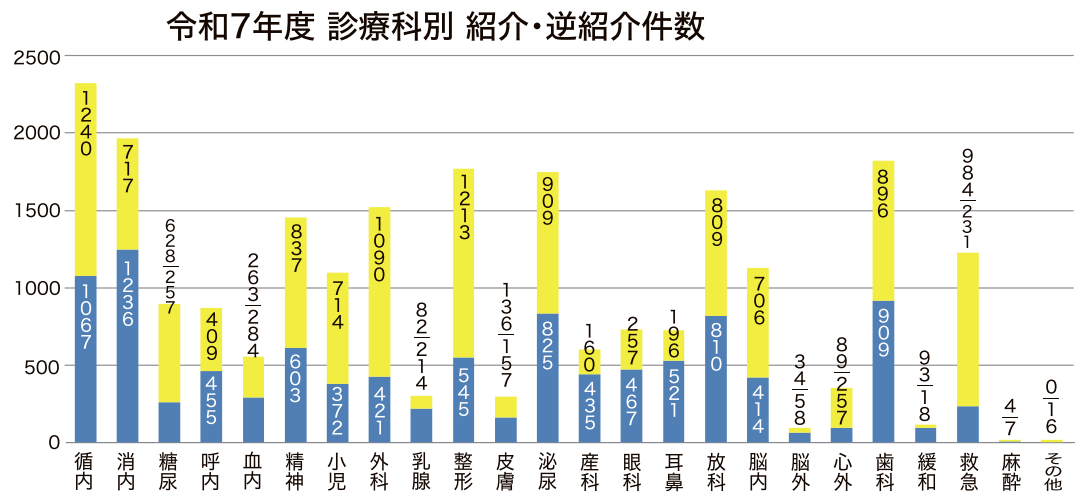

4 令和7年度 経路別 紹介患者割合

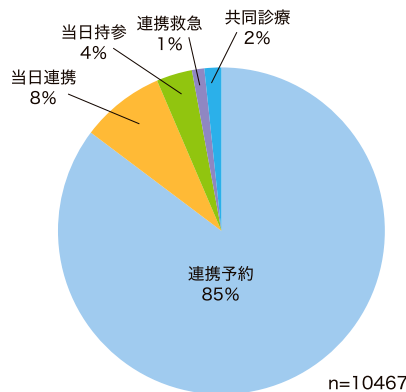

地域医療連携担当者からのお願いについて

平素より当院の地域医療連携にご協力いただき、厚く御礼申し上げます。
以前、地域の医療機関から救急外来への受診につきまして、対応した職員が「救急外来は午後5時以降となる」と誤ったご案内を行い、大変ご迷惑をおかけしました。改めて、平日・日中における受診ルールについて周知させていただきます。
平日・日中の時間帯の当日受診のご紹介につきましては、原則的に救急車による受診は救急外来で救急科医師が診察いたしますが、それ以外(自家用車等)の受診については各診療科の医師による診察となります。つきましては、平日・日中の当日受診をご紹介いただく際は、地域医療連携担当(ℓ018-883-4406)までご一報をよろしくお願いいたします。
適切な医療提供のため、今後ともご理解と協力のほどお願い申し上げます。

市立秋田総合病院 外来各科担当医一覧表

(2026年5月1日)

診療科		月	火	水	木	金
循環器内科	1	柴原 徹	(阿部 芳久)	藤原 敏弥	阿部 芳久	柴原 徹
	2	藤原 理佐子	藤原 敏弥	柴原 徹	藤原 敏弥	藤原 理佐子
	3	長谷川 仁志	仙場 志保		大島 巨	長谷川 仁志
	4	富樫 彩季	柴原 徹	烟中 皓士郎	藤原 理佐子	佐々木 琢
消化器内科 ※新患で医師指定の場合連携室にご連絡ください。	新患	津田 聡子	宮田 隆成	松澤 尚徳	〜10:00 辻 剛俊	菅原 佳恵
	1					
	2	菅原 佳恵	津田 聡子	辻 剛俊	泉谷 有希	津田 聡子
	3	中根 邦夫	辻 剛俊	中根 邦夫	松澤 尚徳	大久保 亮
	4	千葉 満郎	小松 眞史		小松 眞史	千葉 満郎
	内視鏡(胃)	辻/泉谷/宮田	中根/菅原/松澤	津田/菅原/宮田	中根/津田/菅原	辻/松澤/宮田
糖尿病・内分泌内科	内視鏡(大腸)	辻/松澤/宮田	中根/菅原/宮田/山本	津田/菅原/宮田	津田/菅原/宮田(第3)片岡(第3以外)	辻/松澤/宮田
	1	榎井 渚	三浦 岳史	榎井 渚	三浦 岳史	三浦 岳史
呼吸器内科	2	清水 尚子	清水 尚子	細葉 美穂子	細葉 美穂子	清水 尚子
	新患	奥田 佑道	長谷川 幸保	伊藤 伸朗	伊藤 武史	長谷川 幸保
	再来1	奥田 佑道	伊藤 伸朗	伊藤 伸朗	伊藤 伸朗	伊藤 伸朗
	再来2	伊藤 武史	伊藤 武史	伊藤 武史	伊藤 武史	長谷川 幸保
	再来3	本間 光信	長谷川 幸保	佐野 正明	本間 光信	本間 光信
呼吸リハ				塩谷 隆信(午後)		
血液・腎臓内科	1	吉岡 智子	吉岡 智子	吉岡 智子	吉岡 智子	吉岡 智子
	2		伊藤 史子			伊藤 史子
	3	政井 理恵	奈良 美保	政井 理恵		政井 理恵
精神科	1	瀬下 豊崇	瀬下 豊崇		瀬下 豊崇	
	2	三島 日向子		新患	三島 日向子	三島 日向子
	3		小松 宗央	小松 宗央	新患	小松 宗央
	4	内藤 信吾	新患	内藤 信吾	新患	新患
小児科	午前(一般外来①)	池田 史圭	河村 正成	高橋 まや	石川 小枝	島田 俊亮
	午前(一般外来②)	高橋 まや	島田 俊亮	池田 史圭	村上 力也	河村 正成
	午前(一般外来③)				(武田 修)	
	午前(特殊)	相談(石川)	武田 修	"相談(石川) 武田 修"		相談(石川)
	午後(予約)	島田 俊亮	"乳児健診(石川、河村、村上)"	高橋 まや	武田 修	島田 俊亮
	午後(予約)	高橋 まや		島田 俊亮		高橋 まや
	午後(予約)	"アレルギー(河村 正成)"	島田 俊亮	小児心臓(第3仲本)	腎臓(第4田村)	アレルギー(河村)
	午後(予約)	"内分泌・代謝(武田) 相談(石川) LGBT(高橋)"		内分泌・代謝(武田)	"予防接種(石川) 遺伝(高橋)"	"心臓(島田) 相談(石川)"
	1	菊地 功	茂木 はるか	栗原 由騎	若林 俊樹	新保 知規
	2		打波 宇	"打波 宇/ 奈良悠之介(第1,3,5) 矢吹 理人(第2,4)"	陳 開	佐々木 勇人
3	鈴木 広大			菊地 功		
大腸がん肝転移外来 乳腺・内分泌外科	午後(新患)				若林俊樹(予約のみ)	
	1		片寄 喜久	片寄 喜久		片寄 喜久
整形外科 (受付は10時まで)	新患 1	木村 善明	富永 健太	本郷道生(予約のみ)	斎藤 公男	藤井 昌
	再来 2	斎藤 公男	藤井 昌		木村 善明	富永 健太
	再来 3	野坂光司(最終月曜のみ)				
	再来 6					
皮膚科 形成外科	1	飯田 裕里佳	飯田 裕里佳	飯田 裕里佳	飯田 裕里佳	飯田 裕里佳
	毎週火曜日		手塚 崇文			
泌尿器科	1	前野 淳	里吉 清文	前野 淳	武藤 弓奈	前野 淳
	2	武藤 弓奈	石田 俊哉	三浦 喜子	石田 俊哉	森 瑞季
	3	里吉 清文	三浦 喜子	森 瑞季	富樫 寿文	三浦 喜子
	4	石田 俊哉	前野 淳	石田 俊哉	里吉 清文	石田 俊哉
産婦人科	婦人科 新患	"清水 大 福田 淳(第1,3,5) 高橋 道(第2,4)"	清水 大	軽部 裕子・佐藤 亘	高橋 道・福田 淳	"清水 大・軽部 裕子 東海林 なつみ"
	婦人科再診1	"清水 大(第1,3,5) 高橋 道(第2,4)"	清水 大	佐藤 亘	高橋 道	東海林 なつみ
	婦人科再診2	"福田 淳(第1,3,5) 清水 大(第2,4)"	"佐藤 亘(第1,3,5) 軽部 裕子(第2,4)"	軽部 裕子	福田 淳	"軽部 裕子(第1,3,5) 清水 大(第2,4)"
	婦人科再診午後	高橋 道(第2,4)		1ヶ月検診(北嶋 彩夏)	高橋 道	
	産科 新患・再来	"北嶋 彩夏(第1,3,5) 福田 淳(第2,4)"		東海林 なつみ・北嶋 彩夏		佐藤 亘
眼科	1	阿部 早苗	阿部 早苗	阿部 早苗	阿部 早苗	阿部 早苗
	2	岩瀬 剛(午後)		太田 悠介(午前)		
耳鼻咽喉科	1	倉光 佳澄	倉光 佳澄	倉光 佳澄	倉光 佳澄	
	2	工藤 和夫	工藤 和夫	工藤 和夫		工藤 和夫
放射線科		石山 公一	石山 公一	石山 公一		石山 公一
放射線治療		橋本 学(午前)	秋大医師(午後)	橋本 学(午前)	橋本 学(午前)	
ペインクリニック外来 リハビリ	月・火・金	長崎 剛	佐藤 ワカナ			長崎 剛
脳神経内科	1	大川 聡	大川 聡	大川 聡	"あきた病院医師(隔週)"	大川 聡
	2	舟坂 百叶	(ワッツ 志保里)	ワッツ 志保里		舟坂 百叶
脳神経外科			石川 達哉	石川 達哉	"石川 達哉(午前) 田村 晋也(午後)"	秋大医師
	午前	白戸 圭介		千田 佳史		千田 佳史
心臓血管外科	午後					白戸 圭介
	新患 午前(10:00~) "コンサル" 午後(13:00-13:30)"	白戸 圭介			藤原 理佐子	藤原 理佐子
ペースメーカー外来		白戸 圭介				
	1	中田 憲	中田 憲	中田 憲	中田 憲	中田 憲
歯科・口腔外科						
禁煙外来	第2・4水曜日 13時~15時半			白戸 圭介		
緩和ケア外来		越村 裕美(午後)	越村 裕美(午後)		"安藤 秀明(午前) 越村 裕美(午後)"	越村 裕美(午後)
スポーツ整形外科	"毎週木曜日 (最終木曜日除く)"				藤井 昌・富永 健太	
	最終木曜日				富永 健太	
女性泌尿器科外来	毎週月・金	三浦 喜子				三浦 喜子
不整脈外来	毎週木曜日				阿部 芳久	
てんかん外来	毎週火曜日 13~14時		大川 聡			

※医師の異動や手術等により内容に変更が生じることがあります。